Az én hobbim: az élet

„Üdvözöllek, dicső lovag!" Akár így is köszönthettem volna *Révay Zoltánt,* akit a CD-rádió-ja mellől ugrasztottam fel egy kis beszélgetésre. Hiába telt el egy pár évszázad a középkor óta a lovagi szellem és viselkedés ma is tiszteletet ébreszt. Ha még mindez az ősi társ, a ló szeretetével és értésével is párosul, igazi kuriózum.

— *Honnan van a lovak iránti érdeklődése?*

— Anyai nagyapám huszár volt, édesapám apja pedig patkolókovácsként kereste a kenyerét, így talán örököltem. Van már vagy tizenöt éve, hogy hozzám került egy törött csípőjű kiscsikó. Megműtötték, meggyógyították és évekig szinte családtagnak számított. Azóta *nem nagyon volt olyan idő,* hogy ne lett volna lovam.

Milyen állat a ló?

Célunk a huszár- és lovashagyományok őrzése és felújítása, székhelyünk a Hadtörténeti Múzeum. Évente látványos találkozót szervezünk.

— *Külföldön is megbecsülik hagyományőrző tevékenységét.*

— Tavaly a Történelmi Védőrend lovagjává ütöttek. Ez egy nagy, Németországban székelő lovagi rend.

— *Igazi lovagként viselkedett eddig is, sokan tapasztalhatták nagylelkűségét...*

— Most bejegyzett alapítványunk különleges ember-, állat- és értékmentéssel foglalkozik.

— *Ki kérhet itt segítséget?*

— Bárki, akinek a mi felszerelésünkre — terepjáró, csörlő, vágók — van szükség. A tűzoltóság mellett most készült el Ózd *első mentőhelikopter-leszállópályája,* és már épülnek az újabbak Arlóban, Borsodszentgyör-

Festőtábor sötét tónusokkal

Halványzöld lombok, mélybarna avar, ragyogó kék ég várta megunhatatlan témát kínálva az idén a farkaslyuki táborban rendezett Országos Vasas Képzőművészeti Alkotótábor résztvevőit az elmúlt héttől, több mint tíz napon át. S hogy ebbe a tábori képbe olykor sötétebb tónusok is keveredtek arról nem a lelkes, összeszokott társaság tehetett. Ottjártunk reggelén, múlt csütörtökön késszúrással az oldalában találták a gondnok kedves kutyáját, a táborlakók pedig csak hármas csoportokban barangolhattak a környéken festeni- vagy rajzolnivaló után kutatva. Ám e szomorú, közérzetromboló helyzet ellenére lankadatlan szorgalommal folyt a munka.

A tábor felé vezető földút melletti réten, hárman próbálják rögzíteni a táj, a hegyek hangulatát. Most még a szemközti dombra kapaszkodó lerobbant telep is szépnek hat. A száradó ruhákat messzire lobogtatja a szél. A három vázlatfüzetbe rajzolgató egyike *Zsombolyai Mária,* Oroszlányból érkezett.

— Tizenhárom évvel ezelőtt egy kullancscsípés miatt másfél évig voltam kórházban. Az orvosok már lemondtak rólam, hogy ebből már úgysem lesz semmi. Addigi foglalkozásomat — parképítő mérnök voltam — végleg abba kellett hagynom. Akkor határoztam el, hogy nem szabad bánatba, búba esnem. Otthon csendben, nyugodtan kezdtem el festegetni. Mikor aztán úgy gondoltam, hogy az összegyűlt anyagból lehetne válogatni, olyan valakit kellett találnom, aki mindenben segítségemre lehetett. Így találkoztam *Buna Konstantin*-

diába kaptam meghívást. Buna Konstantin festőművész tizenhárom éve szervezi rendületlenül nyaranta a Vasas Képzőművész Táborokat. Vele már a volt farkaslyuki úttörőtábor egyik épülete előtt beszélgetek. A hangulatot érezhetően beárnyékolja a sebesült kutya időnként felhangzó vonítása. Tavaly Gömörszőlős fogadta be őket két hétre — tudom meg hamarjában. A 30 kilométerre fekvő 24 lakosú kis faluban igazán családias volt a légkör. De bármilyen jól érezték is magukat végül elfogytak a témák, minden létező nézetet feldolgoztak az alkotók. Amikor először néztek szét Farkaslyukban nem voltak elragadtatva a hely adottságaitól. Az azóta elkészült sok-sok festmény, grafika azonban rácáfolt a kezdeti bizonytalanságra — mondja örömmel Buna tanár úr.

Igazi kincsesbányát jelentenek az ózdi kohászat egykori hatalmas, ma már rozsdásodó berendezései a budapesti Lizák Pálma számára. „Mindig is szerettem a gépeket" — vallja, s ez a képein is azonnal szembetűnik. Ha rosszmájú lennék, azt mondanám, hogy

ma holnap

Tompa Mihályra emlékeztek

Szombaton Hanván Tompa Mihály halálának 125. évfordulója alkalmából nagyszámú református hívő, irodalomszerető és gömöri lakos emlékezett a költő-lelkészre.

Az irodalmi és zenei előadásokat követően Igó Aladár Hanván élő fafaragó szobrász kiállítását mutatta be Nagy Károly.

-y-

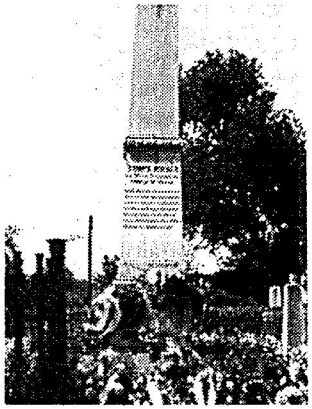

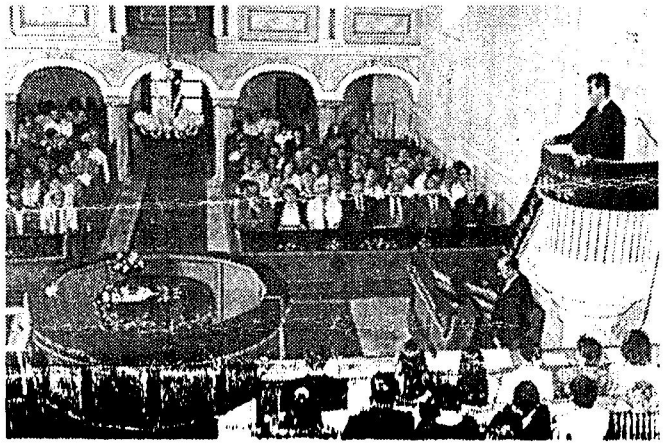

érdeklődése?

— Anyai nagyapám huszár volt, édesapám apja pedig patkolókovácsként kereste a kenyerét, így talán örököltem. Van már vagy tizenöt éve, hogy hozzám került egy törött csípőjű kiscsikó. Megműtötték, meggyógyították és évekig szinte családtagnak számított. Azóta *nem nagyon volt olyan idő,* hogy ne lett volna lovam.

— *Milyen állat a ló?*

— Okos! Szerintem a delfin után a legintelligensebb állatfaj. Megbízható, ha jó a gazdája tökéletes harmóniát alkot az emberrel. Őszinte, de könnyű félrenevelni, megvadítani, mint a kutyát.

— *Ön hogyan lett a Magyar Huszár- és Lovashagyományőrző Társaság tagja?*

— Egy hasonszőrű pesti „lóbolond" felhívására kerestem meg az akkor verbuválódókat. Tagjaink valódi huszárok, katonatisztek illetve huszár ereklyékkel rendelkező emberek. *eddig is, sokan tapasztalhatták nagylelkűségét...*

— Most bejegyzett alapítványunk különleges ember-, állat- és értékmentéssel foglalkozik.

— *Ki kérhet itt segítséget?*

— Bárki, akinek a mi felszerelésünkre — terepjáró, csörlő, vágók — van szüksége. A tűzoltóság mellett most készült el Ózd *első* mentőhelikopter-leszállópályája, és már épülnek az újabbak Arlóban, Borsodszentgyörgyön és Sátán.

— *Mit kezdene, ha kapna hirtelen ötvenmillió forintot?*

— Hát nem is tudom így most...

— *Akkor tízmilliót.*

— Az kevés. Négymillióból vennék egy jó mentőhelikoptert a városnak, de a maradékból egy évig sem tudnám üzemeltetni.

— *Mi a hobbija?*

— Az én hobbim: az élet. Az életet élni, menteni, szebbé és jobbá tenni, mások számára is.

K. Á.

Házasság

A Bükk Művelődési Ház Família Szolgálatának rendezésében az elmúlt héten az alábbi esküvők kerültek megrendezésre:

Barta Ferenc és *Tugyi Andrea, Csorba Győző* és *Gulyás Ildikó, Mocsári János* és *Farkas Henrietta, Harangodi Ferenc* és *Zelei Andrea.*

FISZ-SHOW

fisz
FIATALOK SZERVEZETE
Ózd

Egy fergeteges talkshow először Ózdon!

1993. augusztus 16. 19.00 óra
Bükk Művelődési és Vendéglátó Házban

MAKSA ZOLTÁN
HAVAS HENRIK
BRÓDY JÁNOS
a MAGYAR CONTINENTAL SINGERS
+ meglepetés
TALKSHOW
JÁTÉK
ZENE

foglalkozásomat — parképítő mérnök voltam — végleg abba kellett hagynom. Akkor határoztam el, hogy nem szabad bánatba, búba esnem. Otthon csendben, nyugodtan kezdtem el festegetni. Mikor aztán úgy gondoltam, hogy az összegyűlt anyagból lehetne válogatni, olyan valakit kellett találnom, aki mindenben segítségemre lehetett. Így találkoztam *Buna Konstantinnal.* Feljött, körülnézett és azt mondta: „Magának szép képei vannak. Jöjjön el a királdi táborba." Eljöttem, és azóta minden nyáron alig várom már, hogy jöhessek. Ez a táj olyan, mint a mesében. Itt láttam először hogyan pipálnak a hegyek. Először találkoztam olyan társasággal, ahol nem irigykednek arra, aki három vonallal jobbat húz. Én mindenki munkáját szájtátva nézem végig, mert azt egy ember alkotta.

— *Önt hogyan fogadta a nagyközönség?*

— Budapesten a Várnegyedben, a Dísz téren volt kiállításom. Elég szép kritikákat kaptam. De bemutatkozhattam Miskolcon, Jászberényben és legutóbb Hollandiában is. Addigi munkásságomnak azóta elkészült nok-nok festménye, grafika azonban rácáfolt a kezdeti bizonytalanságra — mondja örömmel Buna tanár úr.

Igazi kincsesbányát jelentenek az ózdi kohászat egykori hatalmas, ma már rozsdásodó berendezései a budapesti Lizák Pálma számára. „Mindig is szerettem a gépeket" — vallja, s ez a képein is azonnal szembetűnik. Ha rosszmájú lennék, azt mondanám, hogy az ilyenfajta képeket szokták fejjel lefelé kiakasztani a múzeumokban. Egyáltalán nem lepődik meg, amikor ezt el is mondom neki. Hiszen, — s ezt állítják mesterei is — a legjobb konstruktivista alkotások tótágasra állítva is megállják helyüket. Éppen a formák, színek egyensúlya miatt. *Lizák Pálma* több mint 25 éven át dolgozott szövőgépek mellett. Derűs színű alkotásai, elvont témái ellenére, gyakorta fakasztanak derűt, jókedvet kiállításain.

Cikkünk megjelenésekor még tart a tábor. Reméljük, a zárást követően hazafelé indulók már csak a kellemes élményekre akarnak majd emlékezni.

Pásztor László

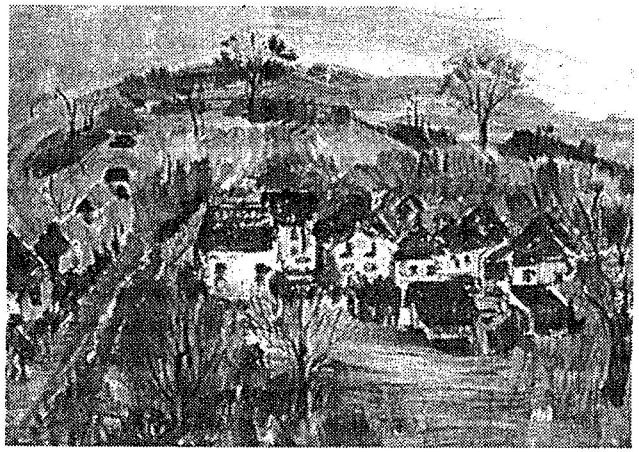

Zsombolyai Mária: Farkaslyuk

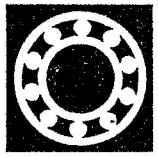

Közületek, magánszemélyek figyelem!

Csapágyakat, csapágytartozékokat rendeljen az Ózdi Csapágyboltból!

Gyors, olcsó, megbízható, megéri!

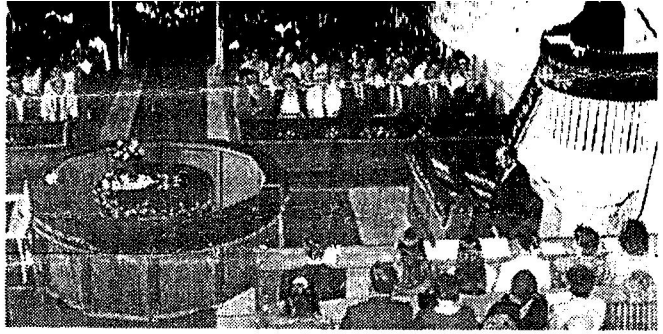

Dr. Erdélyi Géza nyitotta meg az emléknapot, majd ünnepi is tentiszteletet tartott

Helyreigazítás

Két héttel ezelőtti önkormányzati tudósításunkban hibásan jelent meg a városi kertészetet hasznosítani kívánó kf neve. A cég elnevezése helyesen CHEMOTARGOV Kft.

Randevú a Rióban

A Rió diszkó és a Maholnap közös játékában hetente öten mehetnek el barátjukkal, barátnőjükkel (tehát ötször ketten) a diszkóba:

E heti nyerteseink:

Kocsis Zsuzsanna, Ózd-Farkaslyuk, Eperjes-dűlő 83., Neufeld Péter Borsodnádasd, Vörösmarty út 9., Merényi Mári Ózd, Újtelep 41., Losoncy Ilona Ózd, Zrínyi út 46., Papp Anita Ózd, Bercsényi út 42.

Jó szórakozást!

Kérjük nyerteseinket, hogy belépőjegyükért fáradjanak be szerkesztőségünkbe! (Ózd, Alkotmány út 1.)

Randevú a Rióban

Név: _____

_____

Cím: _____

_____

Az igen népszerű Rió diszkó és a Maholnap lehetővé teszi, hogy hetente párjukkal, barátjukkal, barátnőjükkel (tehát ötször ketten) ingyen szórakozhassanak a diszkóbárban.

A randevú-szelvényt kivágva juttassák el szerkesztőségünkbe, a többi a mi dolgunk.